7 OCT, 2026 17H30 en visio

Partir en mobilité à l’UFR STAPS

Europe (programme Erasmus+) et Hors Europe

Pôle Santé
Nantes Université

SARAH ROSENFELD et Lionel HELVIG

Responsables des mobilités étudiantes entrantes et sortantes



- *Sarah : Référente LANGUES à l'UFR pour le Service Universitaire des Langues (SUL)*



Bureaux au RDC / Adresse commune

international.staps@univ-nantes.fr

VOS QUESTIONS

WHAT **C’est quoi une mobilité?**

C’est quoi le Programme Erasmus+ ou « Hors Europe »?

WHERE **Quelles universités? Quelles destinations?**

WHO **Qui peut partir? Quelle année de formation? Quelle filière?**

HOW **Comment candidater?**

WHY **Pourquoi partir? Témoignages d’étudiants…**

Mobilité ETUDES

ETUDES

- 1 ou 2 semestres dans une université partenaire
- Reste inscrit à Nantes Univ
- Validation par crédits ECTS (30 ECTS par semestre)
- Choix de cours correspondants à la maquette STAPS
- Aides financières
- On peut faire une année de mobilité 1 fois par cycle L+ M+ D

- **Programme ERASMUS+**:
  Les pays de l'UE + La Suisse + Birmingham, UK

- **HORS EUROPE**: Canada, USA, Colombie, Brésil

- **PROGRAMME ISEP**: USA

Mobilités STAGE

On peut aussi faire un stage à l'étranger

- Stages de longue durée qui sont inscrits dans la maquette (en M2 EOPS/M2 MS par exemple)
- Stages de courte durée (moins de 2 mois) : mais sans aides financière international.staps@univ-nantes.fr
- Stages volontaires

ERASMUS+ / EUROPE

+ 2O conventions ERASMUS+ (Europe)

+/- 44 places de mobilités étudiantes ERASMUS+ pour le STAPS

Langue d’enseignement ANGLAIS

- **University of Pecs, Hongrie** 2 places à l’année
- ~~**Budapest (Hungarian University of Sports Science)** 2 places~~
- **Poznan, Pologne (AWF)** 4 places à l’année (EM, APAS)
- **Prague, Rep Tchèque (Charles University)** 4 places /année

ERASMUS+ / **ESPAGNE**

En Licence

- **Valencia**
- **Sevilla**
- **Las Palmas de Gran Canaria**
- **Barcelona** (! cours en catalan !)
- **Granada**
- **Castilla- La Mancha**
- **Huelva**
- **Valladolid** (cours axés EM, prof des écoles)
- **Zaragoza**
- **Murcia**

ERASMUS+ / EUROPE AUTRES LANGUES

- **Attention: pour toutes mobilités Erasmus un niveau B1/B2 est fortement conseillé (pas besoin de certification)**

- **Potsdam**, Allemagne (cours en allemand)
- **Lisboa**, Portugal (cours en português)
- **Berne**, Suisse (x 2 universités, cours en allemand)
- **Lausanne**, Suisse (cours en français – M1 EOPS)
- **Milano**, **Urbino**, **Roma, Firenze** en Italie (cours en italien)
- **Cluj-Napoca**, Roumanie (cours en roumain)
- **Linnaeus University, Suède** (1 place/1 semestre - cours en suédois)

- **Birmingham, Angleterre** (1 place x 1 sem – Licence ES)

HORS EUROPE LE CANADA

Programmes sélectifs: min 12 de moyenne requis

Université du Québec à Montréal (UQAM)
- Convention entre STAPS (Sélection en interne par l'UFR STAPS)
- **2 places de mobilité à l'année**
- Mobilité possible en L2 ES/EM/APAS et L3 ES
- **(pas ouvert au M1 EOPS)**

Université du Québec à Chicoutimi (UQAC)
- Très sélectif: sélection par Nantes U en commission
- **Mobilité en L3**

University of Alberta, Edmonton (Western Canada)
- Très sélectif: sélection par Nantes U en commission
- Cours en anglais
- **Mobilité en L3**
- **Programme proche MS**
- **Certification B2 requise**

HORS EUROPE LE CANADA

Université de Montréal
- Très sélectif: sélection par Nantes U en commission
- **Nombre de places limité**
- **Cours en français**
- **L3 ES (ou L3 APAS)**

- Université de Moncton, Nouveau-Brunswick (Canada Est)
- Nouvelle convention

- Université du Québec à Trois-Rivières (UQTR)

(convention en cours de signature)

HORS EUROPE USA

University of North Florida (Jacksonville, FL)

- Très sélectif: sélection par Nantes U en commission
- Mobilité en L3
- **Nombre de places limitées**
- **Cours en « Kinesiology », Fitness, Psychology et Sports Management**
- **Certification TOEFL, Duolingo ou IELTS demandée**

University of Oklahoma (Stillwater, OK, Etats-Unis)

- Nouvelle convention

HORS EUROPE AMÉRIQUE LATINE

Programmes sélectifs:

À partir de L3 ou en Master

Min 12 de moyenne requis

lection par commission multi-composante)

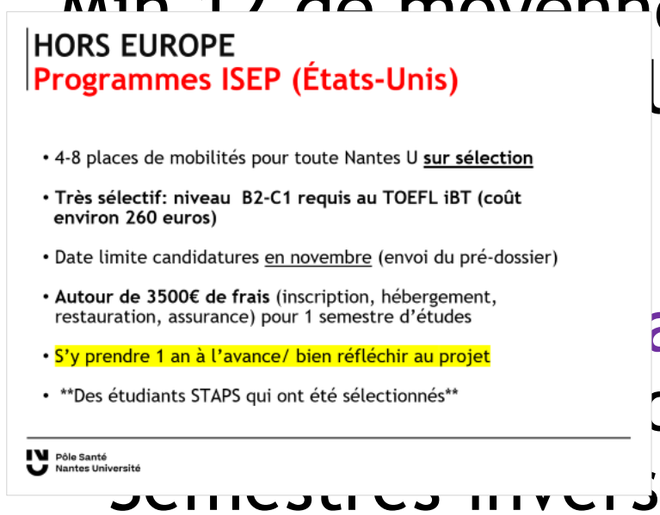
HORS EUROPE
Programmes ISEP (États-Unis)

- 4-8 places de mobilités pour toute Nantes U **sur sélection**
- **Très sélectif: niveau B2-C1 requis au TOEFL iBT (coût environ 260 euros)**
- Date limite candidatures en novembre (envoi du pré-dossier)
- **Autour de 3500€ de frais** (inscription, hébergement, restauration, assurance) pour 1 semestre d'études
- S'y prendre 1 an à l'avance/ bien réfléchir au projet
- **Des étudiants STAPS qui ont été sélectionnés**

Pôle Santé
Nantes Université

agdalena (Santa Marta, Colombia) L3 ES

ol

sés

Universidade de Sao Paulo (Brésil) Plutôt EM mais aussi L3 ES MS

- Cours en português
- Semestres inversés

HORS EUROPE
Programmes ISEP (États-Unis)

- 4-8 places de mobilités pour toute Nantes U **sur sélection**
- **Très sélectif: niveau B2-C1 requis au TOEFL iBT (coût environ 260 euros)**
- Date limite candidatures en novembre (envoi du pré-dossier)
- **Autour de 3500€ de frais** (inscription, hébergement, restauration, assurance) pour 1 semestre d'études
- S'y prendre 1 an à l'avance/ bien réfléchir au projet
- **Des étudiants STAPS qui ont été sélectionnés**

QUAND PARTIR Licence 2…

… la meilleure année pour partir: plus souple, possible de partir dans toutes les filières

A NOTER

LAS2: Epreuves « option santé » début mai donc possible de partir en S1 (toutefois pas conseillé pour la réussite du concours)

LAS3: Si souhait de faire LAS3 au retour d'une mobilité en L2, l'étudiant doit obligatoirement valider son année (60 ECTS). Ce n'est pas possible de s'inscrire en LAS si statut« redoublant »
Contact: Aurélien.Couedel@univ-nantes.fr (responsable LAS)

L2 APAS : Stage d'observation 25h ou 50h conseillé mais pas obligatoire (3-6 ECTS) à faire à l'étranger ou au retour en France
Contact: Eric.Marchetti@univ-nantes.fr (responsable stages APAS)

L2 ES/L3 ES: Attention, ce n'est pas possible d'obtenir le supplément au diplôme (en lien avec la spé sportive) si départ en mobilité
Contact: Emilie.Pete@univ-nantes.fr (responsable filière ES)

QUAND PARTIR Licence 3

Licence 3 ES – OUI

Licence 3 MS - OUI

Mais attention: Il faut valider l'année (la totalité des 60 ECTS) sinon les UEs stages seront à repasser obligatoirement l'année qui suit la mobilité en raison d'une note « plancher » dans les maquettes

Licence 3 EM –Année prépa / concours CAPEPS. Il est fortement déconseillé de partir sauf si projet spécifique
Contact: Yvain MAHE (Resp Filière EM)

Licence 3 APAS – Déconseillé / Formation spécifique
Contact: Eric Marchetti/Romane Peyrachon (Resp APAS)

QUAND PARTIR Master - études

M1 EOPS (Entrainement) 1 ou 2 semestres

- **Mobilité S1: Obligation de faire l'UE Analyse des déterminants de la perf, dossier + soutenance (9 ECTS)**
- **Mobilité S2: Obligation de faire un mémoire + soutenance de stage (9 ECTS)**
- **Sur l'année : Obligation de faire les deux UEs (18 ECTS)**

Les UEs sont à inclure dans le contrat d'études (les ECTS sont à déduire des 30 ECTS (1 semestre) ou des 60 ECTS (2 semestres) de la mobilité

Contact: valentin.roux2@univ-nantes.fr (Resp M1 EOPS)

QUAND PARTIR Master - études

Destinations possibles en M1 EOPS ou M1 MS:

DEUTSCHE SPORTHOCHSCHULE KOLN -German Sport University,
Allemagne (cours en anglais au niveau Master)

Université de Lausanne, Suisse (cours en français)

Rome Foro Italico (certains programmes en anglais)

Il n'est pas possible de faire une mobilité « études » en M1 APAS/M2 APAS (seulement le stage du M2 APAS Sem2)

QUAND PARTIR Stage à l'étranger

L3 MS – Semestre 2 (pas d'aides financières car stage trop court)

M2 MS - Semestre 2

M2 EOPS – Semestre 2

M2 APAS – Semestre 2

Aides financières possible pour des stages longs:

- **ERASMUS+**
- **ENVOLEO (Aide Région *Pays de la Loire*)**

Rechercher un stage à l’international



Mardi 13 octobre, 17H en visio

https://www.univ-nantes.fr/international/partir-a-letranger/semaine-europe-et-international-toute-linformation-sur-la-mobilite-en-europe-et-dans-a-l-international

SEMAINE EUROPE + INTERNATIONALE!

Date à confirmer

Voir le programme complet ici:

https://www.univ-nantes.fr/international/partir-a-letranger/semaine-europe-et-international-toute-linformation-sur-la-mobilite-en-europe-et-dans-a-l-international



Deux visioconférences intéressantes:

- **Mobilités études en Amérique du Nord**
- **Rechercher un stage à l'étranger**

SE RENSEIGNER site de l'UFR

https://staps.univ-nantes.fr

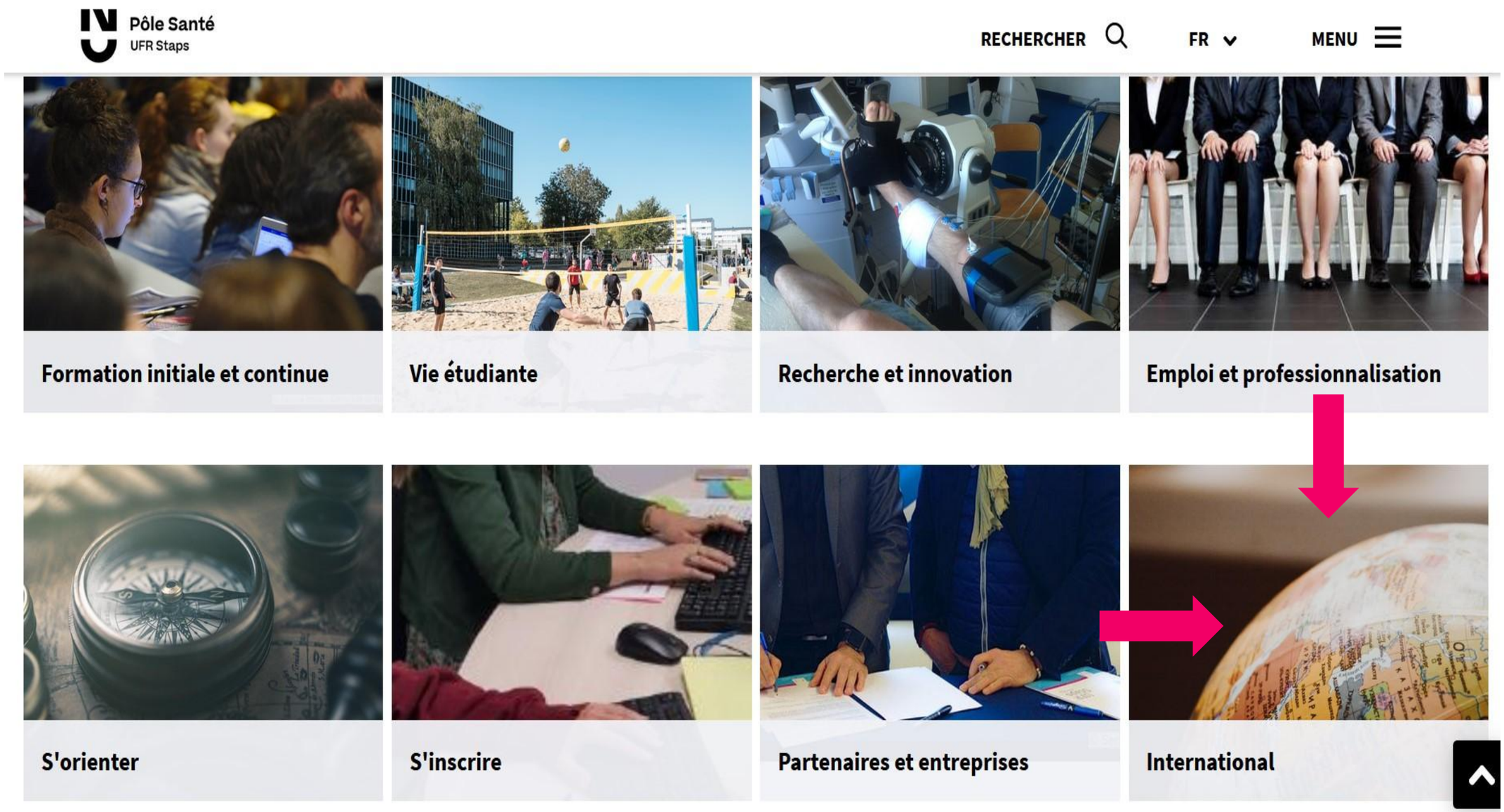

Pour plus d’informations et la liste complète des destinations/universités partenaires:

https://staps.univ-nantes.fr/international

Onglet: *Partir étudier à l’étranger*

Liens vers les facultés de sport dans chaque université partenaire

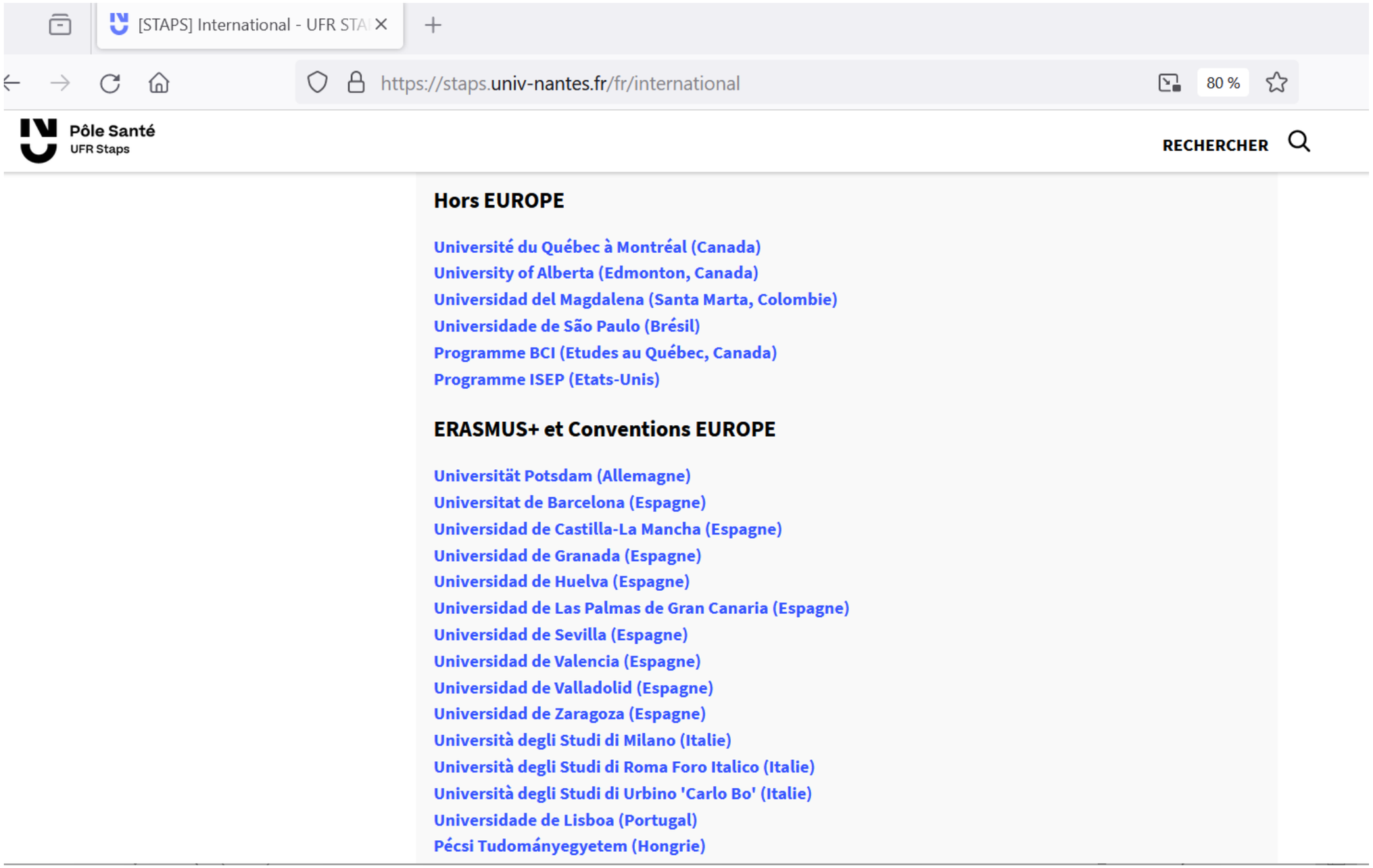

SE RENSEIGNER site de Nantes Univ

https://www.univ-nantes.fr/partir-a-l-etranger-etudes-et-stages/

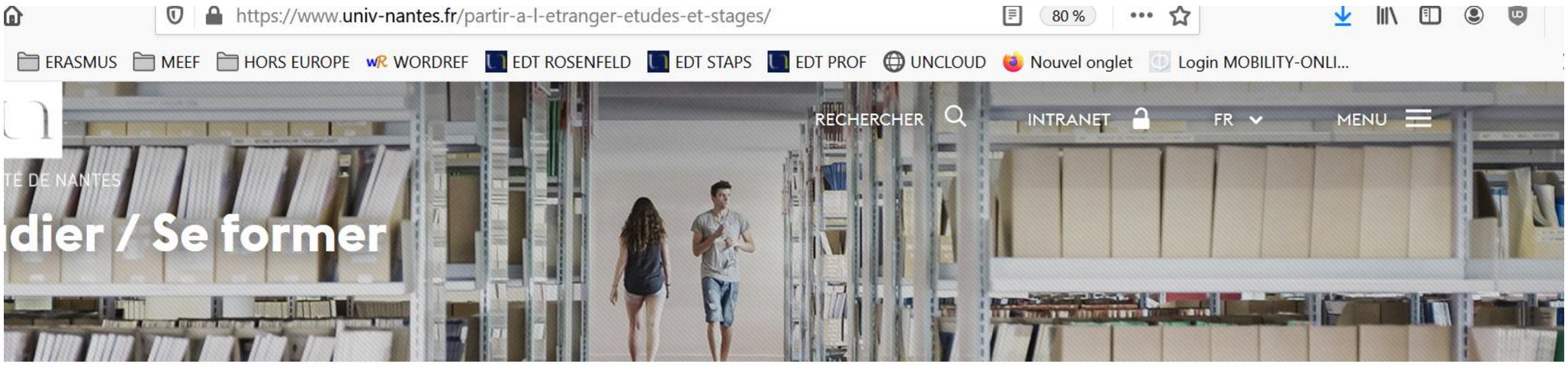

er / Se former

couvrir nos
nations

entation Parcours
tiers

ichir son parcours

tir à l'étranger :
des et stages

oming students :
ir étudier à Nantes

ssir son année

mation continue

versité permanente

Partir à l'étranger (études et stages)

Dans quel cadre partir ?



Stages, études à l'étranger ? Devenir assistant de langue française à l'étranger ? Découvrez les programmes pour partir dans l'Union Européenne, en Amérique du Nord, Amérique Latine et ailleurs dans le monde

Toutes les infos

Vos démarches à suivre

1. Identifier sa **destination** (liste des accords d'échanges)
2. Formaliser sa **candidature** (études et/ou stages)
3. Solliciter un **soutien financier**
4. Quelle **protection sociale** ?
5. Démarches au début de la mobilité
6. En fin de mobilité

> Retrouvez aussi des témoignages d'étudiants ayant réalisé une mobilité internationale.

Contacts

> Liste des correspondants des relations internationales dans votre composante

Contacts à la Direction des Relations Internationales :

> coordinatrice mobilité hors Europe
> coordinateur mobilité Europe
> La Maison des Echanges Internationaux et de la Francophonie (MEIF)

Pôle Santé
Nantes Université

DATE LIMITES CANDIDATURES
Mobilités 2027-2028

Candidatures ISEP (Etats-Unis)
Date limite le 25 novembre 2026

Candidatures HORS EUROPE
Date limite mi-janvier 2027
(ouverture candidatures sur Mobility Online fin déc)

Candidatures Programme ERASMUS+ et Europe
Date limite mi-février 2027
(ouverture candidatures sur Mobility Online mi-janvier)

- ERASMUS: Formulez 3 vœux obligatoirement

CANDIDATURES Plateforme Mobility Online



AIDES FINANCIERES

(demandes à formuler sur Mobility Online au mois de mai)

https://www.univ-nantes.fr/etudier-se-former/partir-a-letranger-etudes-et-stages/les-aides-financieres

ERASMUS:

- **Erasmus+** (à partir de 225 euros par mois selon groupe pays)
  - cumulable avec bourses CROUS

- **AMI** (pour boursiers CROUS) EX. entre 100 et 400 euros par mois de mobilité selon échelon

- Des aides complémentaires pour les étudiants en situation de handicap: https://agence.erasmusplus.fr/erasmus-accompagne-les-personnes-en-situation-de-handicap/

HORS EUROPE

- **Envoleo (Région Pays de la Loire)** (1000 euros / doublé si boursier échelon élevé/ pas cumulable Erasmus)

APPRENDRE UNE LANGUE!

https://pratiquerleslangues.univ-nantes.fr/les-formations/loffre-de-cours-en-langues-etrangeres

L'offre de cours en langues étrangères

Campus Soir : formations semestrielles

- Ateliers de conversation en allemand
- Ateliers de conversation en anglais
- Ateliers de conversation en espagnol
- Allemand
- Anglais
- Chinois
- Coréen
- Espagnol
- Français (tout public)
- Français (étudiants échange)
- Italien
- Japonais
- Polonais
- Portugais
- Roumain
- Russe

Campus Été

Approfondissement :

- Allemand
- Anglais
- Espagnol
- Italien
- Japonais

Français Langue Étrangère :

- Stage "Langue française et culture"
- Stage "Français sur objectif universitaire"

CERTIFICATIONS EN LANGUES

https://pratiquerleslangues.univ-nantes.fr/les-certifications





CONTACTS

Sarah ROSENFELD et Lionel HELVIG

« Erasmus coordinators »

- pour les questions d'ordre pédagogique, choix universités d'accueil, choix cours
- pour contacter des anciens étudiants Erasmus

Aude GIBÉ

Secrétaire Administrative Mobilités

- pour les dossiers de candidatures, dossiers d'aides financières et la plateforme Mobility Online



international.staps@univ-nantes.fr

Pôle Santé
Nantes Université

TEMOIGNAGES ETUDIANTS!

Maelys BOUSIQUE (L2 EM) **UQAM, Montréal**

Elisa PULCINI (entrant) **Università degli Studi di Milano, Italie**

Clémence PIPET (L2 EM) **AWF, Poznan, Pologne**

Maxence BEAUCHENE (L2 ES) et Martin BAFFREAU (L2 MS)
Universidad de Granada, Espagne

Juliette GUILLOTEAU (L2 EM)
Charles University, Prague, République Tchèque

